Prévention de la maladie de l'echinococcose alvéolaire

CHAQUE ANNÉE EN FRANCE, UNE QUINZAINE DE PERSONNES EN SONT GRAVEMENT ATTEINTES

COMMENT LE PARASITE SE TRANSMET À L'HOMME

Des animaux porteurs libèrent dans la nature le parasite sous la forme d'œufs via leurs excréments.

Les œufs très résistants peuvent rester actifs plusieurs mois dans l'environnement.

Ingestion d'œufs présents sur les végétaux ou dans la terre.

Les rongeurs sont des **hôtes intermédiaires**, le parasite s'y développe sous sa forme larvaire dans le foie.

Chez l'homme (**hôte accidentel**), l'échinococcose alvéolaire est une maladie du foie rare mais mortelle en l'absence de traitement.

RELATION PROIE-PRÉDATEUR

Chez les chiens et les chats (**hôtes définitifs**), la larve se transforme en ver adulte. On le retrouve dans les villosités de l'intestin.

Ver adulte petit tænia (2 à 3 mm).

Ingestion d'œufs présents sur le pelage des carnivores (répandus lors de la toilette) par les mains portées à la bouche.

DES GESTES DE PRÉVENTION SIMPLES

Lavez-vous les mains avant chaque repas

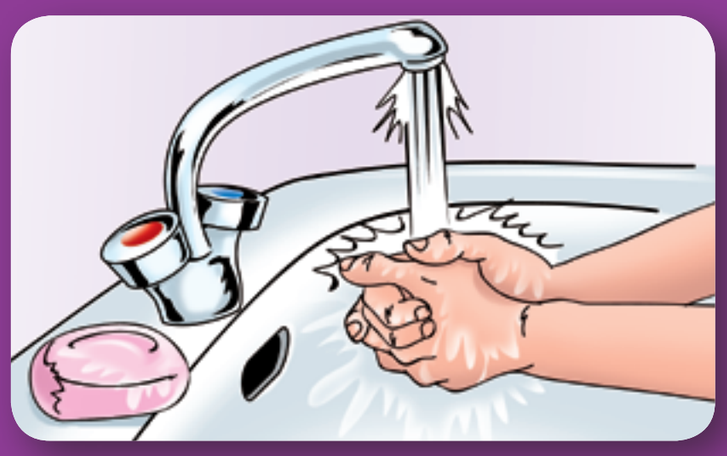

Rincez abondamment à l'eau courante les fruits et légumes cueillis

Faites cuire le maximum de végétaux

- Une cuisson > à 60 °C détruit le parasite
- La congélation ne détruit pas le parasite

Vermifugez* votre chien ou votre chat

au moins 2 fois par an avec du Praziquantel

Ne portez pas les mains à la bouche en activité de nature

Manipulez les renards avec des gants jetables

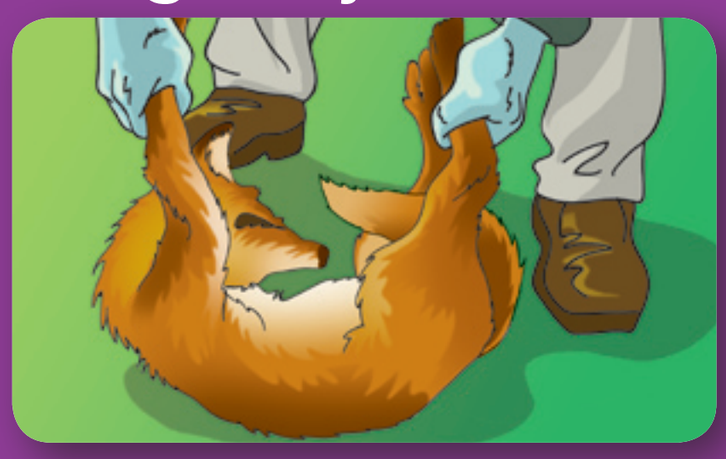

images&formes, illustrations Beaudenon, juin 2008

Pour plus d'informations, consultez le site Internet de l'ERZ : www.ententeragezoonoses.com

* www.bienvermifuger.com

À l'initiative de la FDC 57

Conçu par l'ERZ

Avec le concours de Bayer HealthCare Animal Health